

Asesores de candidatos ruta económica a seguir

El episodio de esta semana de Norte Económico, el podcast de Grupo Financiero Banorte, presentó las propuestas económicas en voz de los asesores de cada una de las candidatas y el candidato a la presidencia de México. En esta ocasión fue conducido por Alejandro Padilla, director general adjunto de Análisis y Fernando Solís Cámara, director general adjunto de Comunicación Corporativa y Asuntos Públicos del Grupo Financiero Banorte.



Coalición Fuerza y Corazón por México



FOTO EE: FERNANDO VILLA DEL ANGEL

Enrique de la Madrid Cordero,

coordinador del plan de gobierno de la candidata a la presidencia, Xóchitl Galvez

- Es licenciado en Derecho por la UNAM. Ha sido Diputado Federal, director General del Bancomext y Secretario de Turismo.

la meta de energía suficiente, barata y limpia, al igual que debe pasar con la CFE.

Nearshoring, gran oportunidad

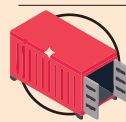

RESPECTO AL *nearshoring*, es decir, la relocalización de empresas en México, indicó que si bien el país se encuentra con una gran ventana de oportunidad en donde debiera ser uno de los más favorecidos, hasta el momento no lo ha logrado como otros países asiáticos donde hay un crecimiento del empleo.

Para lograr aprovechar esta oportunidad, continuó, se necesita Estado de derecho, es decir, que se respeten las reglas del juego, así como seguridad en el país, acceso a la energía, contar con la infraestructura adecuada, y mano de obra preparada.

“Son las cinco cosas sobre las que hay que trabajar si queremos que la relocalización sea una realidad y no, como hasta el momento parece, una especie de oportunidad perdida”.

Banca, trabajo en conjunto



SE NECESITA aumentar el crédito en un país donde la penetración financiera continúa siendo pequeña. Para ello, es importante que el gobierno trabaje tanto con la banca de desarrollo como con la banca comercial, la cual debe mostrar fortaleza, estar bien capitalizada y sana, además de llegar a más segmentos, como las mipymes y pymes.

“Nuestro reto, de todos los años, es incorporar a un mucho mayor número de empresas para que puedan ser beneficiadas del crédito. Y porque el crédito es una parte fundamental de las familias y de las empresas”.

Generar más empleo



SE DEBEN preservar las fuentes de empleo, considerar el bono demográfico, atraer empresas más sofisticadas, mejorar la atención a salud, así como combatir la informalidad y mejorar el sistema de pensiones.

“Estás en la informalidad y, como no tienes acceso a la salud, se crea un seguro popular y se genera una serie de programas sociales para apoyar. La reflexión es que le hemos puesto impuestos a la formalidad. Tenemos que hacer reflexiones sobre nuestra parte fiscal, sobre nuestra parte laboral y sobre nuestro sistema de Seguridad Social para quitar la carga excesiva que implica hoy en día formalizarse en el país”.

Propuestas económicas

Finanzas sanas antes de una reforma fiscal



SOBRE UNA reforma fiscal, Enrique de la Madrid indicó que, antes de pensar en una, se debe poner atención en otros temas que pueden impulsar los ingresos públicos, como lo son un mayor crecimiento económico, mejor uso del gasto público, y aumentar la base de contribuyentes.

“Necesitamos tener finanzas públicas sanas para que las finanzas públicas no se vuelvan un problema en sí mismas. Pero me parece que cuando menos hay algunas vertientes. La primera: una economía que crezca. Si tú tienes una economía que crece y que genera empleos, pero sobre todo que genera empresas y esas empresas generan utilidades, esas empresas van a pagar impuestos”.

Para incorporar más gente al padrón de contribuyentes, la ciudadanía también tiene que ver que se realiza un mejor gasto en rubros como educación, salud, seguridad, que son prioritarios para la población.

Pemex y CFE, jugadores importantes



ACTUALMENTE, SE vive una crisis por el cambio climático, lo cual debe ser considerado para el diseño de la política pública y es algo que Xóchitl Gálvez planea hacer.

“La energía es clave. La energía tiene que ser suficiente, tiene que ser sobre todo barata, y puede ser barata y tiene que ser, antes que nada, limpia. Ese es el objetivo, lo demás son los medios. Tienes empresas públicas del Estado, como Pemex y CFE, que deben ser, obviamente, jugadores muy importantes, pero también necesitas el complemento de la inversión privada”.

Pemex es uno de los retos más importantes para las finanzas públicas dado al apoyo que debe recibir del gobierno, por lo que debe haber una administración profesional y que no esté casada con obsesiones y/o con prejuicios, sino con



Movimiento



FOTO: ESPECIAL

Propuestas económicas

Reforma fiscal debe ser gradual



AURA ERÉNDIRA Martínez, asesora económica de Jorge Álvarez Máynez, fue la única que se posicionó a favor de una reforma fiscal, la cual dijo, tendría que ser gradual, progresiva y redistributiva, tal como ha estado viéndose en otros países.

“El proyecto de Jorge ha mencionado algunos impuestos específicos, para aumentar la recaudación como impuestos al tabaco más amplios, impuestos verdes. También ha mencionado el tema de los impuestos prediales y los impuestos subnacionales. Pero también, es que sabemos que es necesario implementar medidas y sanciones más estrictas para evitar la evasión fiscal que existe, eso es innegable”.

Agregó que también se necesita orientar el gasto público, ya que actualmente no es un secreto que hay mucho desperdicio o se focaliza en rubros que no son realmente prioritarios.

Transparencia en Pemex y CFE



“LA INVERSIÓN verdaderamente productiva es la inversión sostenible y que nos va a llevar a una soberanía real, ahorita no somos soberanos, somos esclavos de Pemex en cierto sentido, incluso en lo fiscal”.

La petrolera es uno de los grandes hoyos a donde se van los recursos de las y los mexicanos e, incluso, se va a heredar la deuda a las siguientes generaciones, mientras que para CFE el candidato piensa no sólo en la generación de energías renovables, sino también potenciar los mecanismos de financiamiento.

• A dos meses de las elecciones en México, las candidatas y el candidato a la presidencia empiezan a delinear prioridades económicas en caso de ganar en las urnas. En un podcast de Banorte, los asesores económicos de él y las contendientes dejaron ver los temas importantes que tratarán durante su administración, en una coyuntura donde el *nearshoring* empieza a tomar más fuerza, Pemex y CFE generan dudas, mientras que diversas instituciones y organismos han señalado la necesidad de una reforma fiscal.
(Belén Saldívar)

Ciudadano

Aura Eréndira Martínez,
asesora económica del candidato a la presidencia,
Jorge Álvarez Máynez

• Es Licenciada en Ciencias Políticas y Relaciones Internacionales. Fungió como Directora de Análisis de Información del Desempeño Presupuestario en la SHCP.

“La transparencia es clave para el proyecto de Jorge. Esta transición energética y la eventual disminución de los papeles de las energías fósiles tiene que ver también con muchísima transparencia en cómo se va a hacer esto. Ahora todo es opaco. Creo que ahí es un punto clave de que Pemex y CFE han sido protagonistas de la opacidad”.

Estrategia integral ante el *nearshoring*

MÁYNEZ HA identificado dos cuellos de botella: el tema del agua y la generación de energías, además de la inseguridad que existe en diversas partes del país.

“Esto, para nuestro propio proyecto, es una estrategia integral. No se trata sólo de considerar lo que está sucediendo ahora, incentivos fiscales en o en algunos casos o aspectos de agilidad económica, sino también de dar infraestructura logística, que incluye agua y electricidad, y dar capacidades a la fuerza laboral (...) La propuesta de Jorge se diferencia bastante en eso, en que todos los temas se tocan, todo es integral. México no son espacios separados donde cada quien vive en su cachito, es un solo México y en este sentido el *nearshoring* afectará a todos estos puntos. Por lo tanto, todos estos cuellos de botella tienen que ser atendidos en una estrategia integral”.

Banca privada y de desarrollo, se complementan

PARA EL candidato de Movimiento Ciudadano, la banca de privada y de desarrollo se complementan dado que, la primera, tiene capacidad innata de movilizar recursos, lo cual ayuda también a la innovación, mientras que la segunda es un catalizador de financiamiento más inclusivo.

“Para el proyecto socialdemócrata que se busca llevar, la inclusión financiera es clave (...) cada tipo de banca tiene su potencial, pero también este tipo de Banca de Desarrollo tiene un enfoque más sectorial, el apoyo a creación de infraestructura crítica, que no necesariamente es recibida bien por la Banca Privada”.

Actualizar legislación laboral

RESPECTO AL empleo, la asesora destacó los avances como la Ley Silla, el aumento del salario mínimo, así como la actual discusión sobre la reducción de la jornada laboral, la cual se sigue discutiendo al interior del Congreso y que, indicó, bien podría ser aprobada ante la mayoría que hay en las cámaras.

Respecto a la informalidad, indicó que es un tema del cual no gusta hablar porque “se tienen que mejorar los esquemas tanto empresariales como laborales en general para adoptar e integrar a las personas trabajadoras, porque todas son personas trabajadoras, aunque el apellido de formal e informal puede ser hasta estigmatizante y no nos protege de la discriminación y exclusiones injustas”.



Coalición Juntos Sigamos Haciendo Historia



FOTO: CUARTOSCURO

Propuestas económicas

Sin reforma fiscal en el corto plazo



ALTAGRACIA GÓMEZ Sierra, señaló que Claudia Sheinbaum no impulsará una reforma fiscal en sus primeros años de gobierno en caso de ganar las elecciones de junio e, incluso, descartó que se hiciera una en el corto plazo.

“¿Y por qué no habrá una reforma fiscal? Porque cuando hablamos de la economía informal, y hablamos de este 50%, 55% de la economía en México, que es informal, tenemos que reconocer que la gran mayoría de éstos, son pymes. Son pymes que tienen una vida promedio de dos años. Y tomando esto en cuenta, antes de hablar de formalizarlos, tenemos que ayudarlos”.

Añadió, no se requiere una reforma fiscal; no obstante, aseguró que habrá “muchísima responsabilidad fiscal” para no incrementar la deuda como porcentaje del PIB, además de asegurar que no se dejará de invertir de manera estratégica y prioritaria.

Pemex y CFE, soberanía



SHEINBAUM IRÁ, decididamente, hacia una transición de energías renovables, enfocada en tres principios: soberanía energética; seguridad energética; y eficiencia. El Estado debe invertir en la transmisión y distribución, además de ser dueño de sus activos.

Respecto a Pemex, señaló que se debe hacer que los demás negocios de la petrolera - además de la refinación - sean rentables y vayan en línea con los objetivos que se tienen de soberanía y de seguridad. esto es duplicar el almacenamiento e invertir en distribución.

“Pemex tiene muchísimas posibilidades de desarrollo de nuevos negocios, de incrementar progresivamente y de forma razonable y sin ocurrencias las metas ESG, pero también de bajar o reducir la dependencia de gas natural. Y sobre esas tres cosas se estarán trabajando”.

Altigracia Gómez Sierra,
asesora económica de la candidata a la presidencia,
Claudia Sheinbaum

• Es Licenciada en Derecho por la Escuela Libre de Derecho. Actualmente es Presidenta del Consejo de Grupo Minsa.

Nearshoring, incluyente



“REQUERIMOS PLANEACIÓN para la inversión. Y el objetivo de nuestra planeación es que haya prosperidad compartida y que, en ese sentido, el crecimiento económico que llegue al país se pueda traducir en derechos económicos, sociales y culturales”.

Para ello, hay cinco principios de la llamada Estrategia Nacional de Relocalización: que el *nearshoring* sea incluyente - mujeres, jóvenes, estados y mipymes -; que haya innovación; que sea sustentable; temas de ordenamiento territorial; y las vocaciones regionales.

“Hay mucha oportunidad para que hagamos una política industrial y comercial y una política de atracción de inversiones que contenga la capacitación y la promoción y la colaboración y la coinversión, para que el *nearshoring* llegue como tiene que llegar y para que se aproveche, que es el momento de México en el mundo”.

Banca privada y de desarrollo, fundamentales



PARA SHEINBAUM, no sólo la banca privada y de desarrollo tienen un rol fundamental, sino también el mercado de valores, ya que estos tres tienen el poder de contribuir a que el *nearshoring* se lleve de una manera adecuada en el país, además de capitalizar a todo tipo de empresa que ya opere en el país.

“Habrá políticas públicas y estratégicas que consideren los distintos valores que puede aportar cada una de estas instituciones, la banca privada, la banca de desarrollo y el mercado de valores”.

Empleo, de la mano de la IP



LA ASESORA destacó que, los grandes logros que se alcanzaron en este gobierno en materia laboral se dieron de la mano de la iniciativa privada y empresarios, donde destacó el aumento del salario mínimo el cual, dijo, es algo que continuará creciendo de ganar Sheinbaum la presidencia.

“También ha sido muy clara que en temas como reducir la jornada laboral y otros muchos que pueden, digamos, ir saliendo en el camino, se debe de dialogar con los empresarios y en ese sentido llegar a un acuerdo con ellos de qué sí y cómo sí se pueden hacer las cosas que dignifiquen al trabajador, pero que también puedan permitir el crecimiento de las empresas”.