

CERTIFICADO BURSÁTIL ABREGIO 00218

BANREGIO

El pasado 11 de enero, BanRegio hizo una OPI nacional de 1,210,000 certificados bursátiles, por un monto total de hasta 10,000'000,000.00 de pesos y contarán con la clave de pizarra ABREGIO 00218.

Historia de BanRegio

Inició operaciones el 7 de septiembre de 1994 en Monterrey, Nuevo León. En 1998 la institución abrió su primera sucursal en Saltillo, Coahuila. En el 2002 adquirió la Arrendadora Financiera del Norte; seis años después se convierte en AF BanRegio y para el 2011 se hace de GE Capital y Autosummit, además realizó su primera OPI por 1945 millones de pesos bajo la clave GFREGIO.

Objetivo

El destino de los recursos objeto de la emisión de certificados bursátiles serán destinados a propósitos corporativos generales.

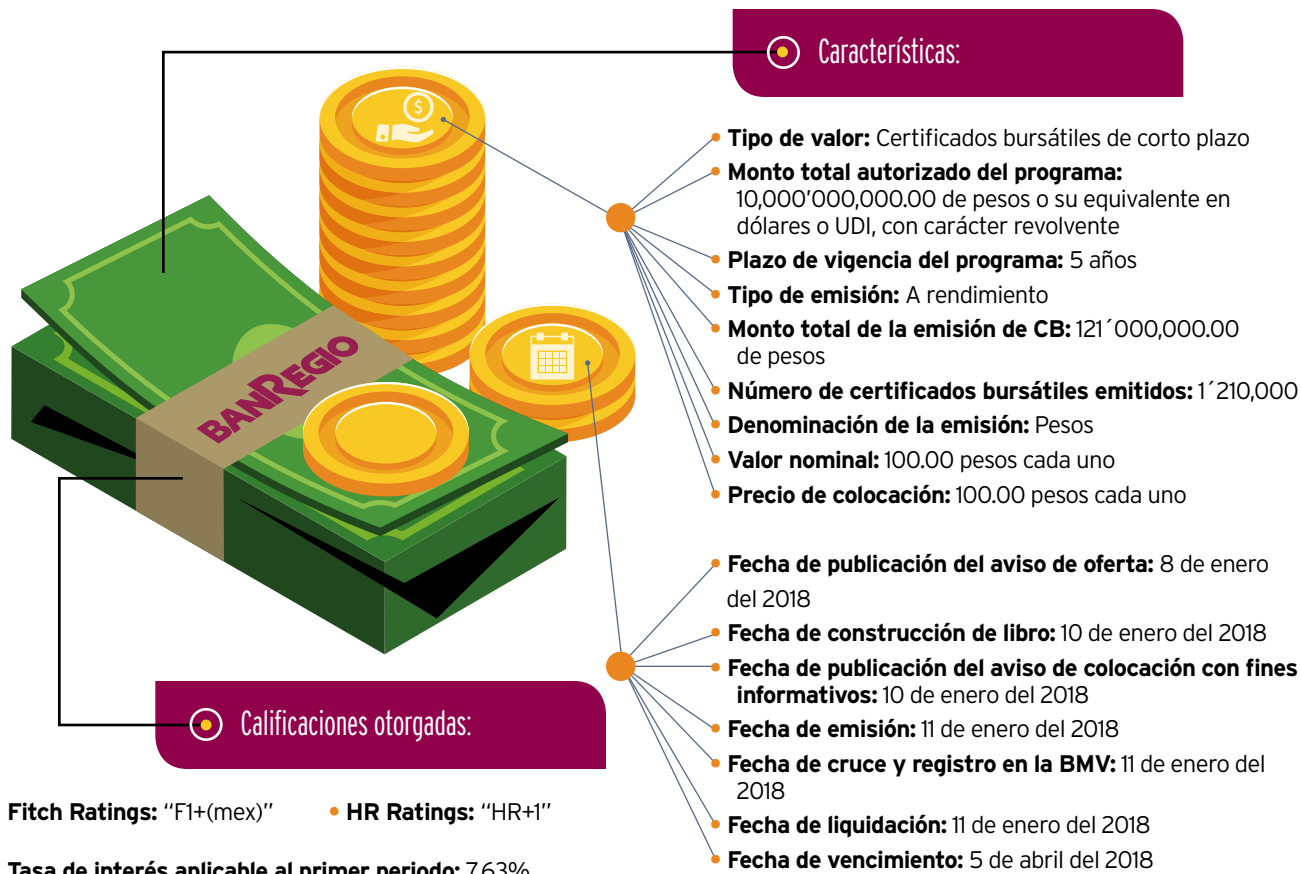

• **Fitch Ratings:** "F1+(mex)" • **HR Ratings:** "HR+1"

- **Tasa de interés aplicable al primer periodo:** 7.63%
- **Periodicidad en el pago de intereses:** se liquidarán en 3 periodos de 28 días en las siguientes fechas:

Inicio de periodo de intereses	Fecha de pago de intereses
11 de enero del 2018	8 de febrero del 2018
8 de febrero del 2018	8 de marzo del 2018
8 de marzo del 2018	5 de abril del 2018

- **Depositario:** SD Inveval
- **Posibles adquirentes:** Personas físicas y morales cuando su régimen de inversión lo prevea
- **Se adquieren en:** Casas de Bolsa
- **Representante común:** Monex Casa de Bolsa
- **Intermediario colocador:** Actinver Casa de Bolsa

- **Mecanismo de colocación:** Construcción de libro tradicional.
- **Asignación:** Discrecional
- **Coordinador:** Actinver Casa de Bolsa
- **Recursos netos que obtendrá el emisor:** Aproximadamente 120,925,395.10 de pesos

GASTOS RELACIONADOS CON LA OFERTA:

- **Cuota de la BMV:** 28,228.10 pesos
- **Comisiones de los intermediarios colocadores:** 46,284.00 pesos
- **Cuota fija SD Inveval:** 92.80 pesos
- **Total:** 74,604.90 pesos

Descripción de la empresa



Fecha de constitución: 19-Oct-1984
Fecha de listado en BMV: 05-Jul-2007



Sector: Servicios financieros
Subsector: Entidades financieras
Ramo: Intermediarios financieros no bancarios
Subramo: Sofomes



Actividad económica: Otorgamiento de arrendamientos y créditos
Principales productos y servicios: Crédito comercial, factoraje, arrendamiento puro y operativo, orientadas a las pymes

Infraestructura

Presencia:



22 ESTADOS DE LA REPÚBLICA
49 CIUDADES
150 SUCURSALES

920 EJECUTIVOS
284 ATM

